PLAN OGÓLNY GMINY CIESZANÓW

Załącznik II część graficzna uzasadnienia

skala 1:10 000 układ PL2000 pas 8

0 0,5 1 2 3 4 km

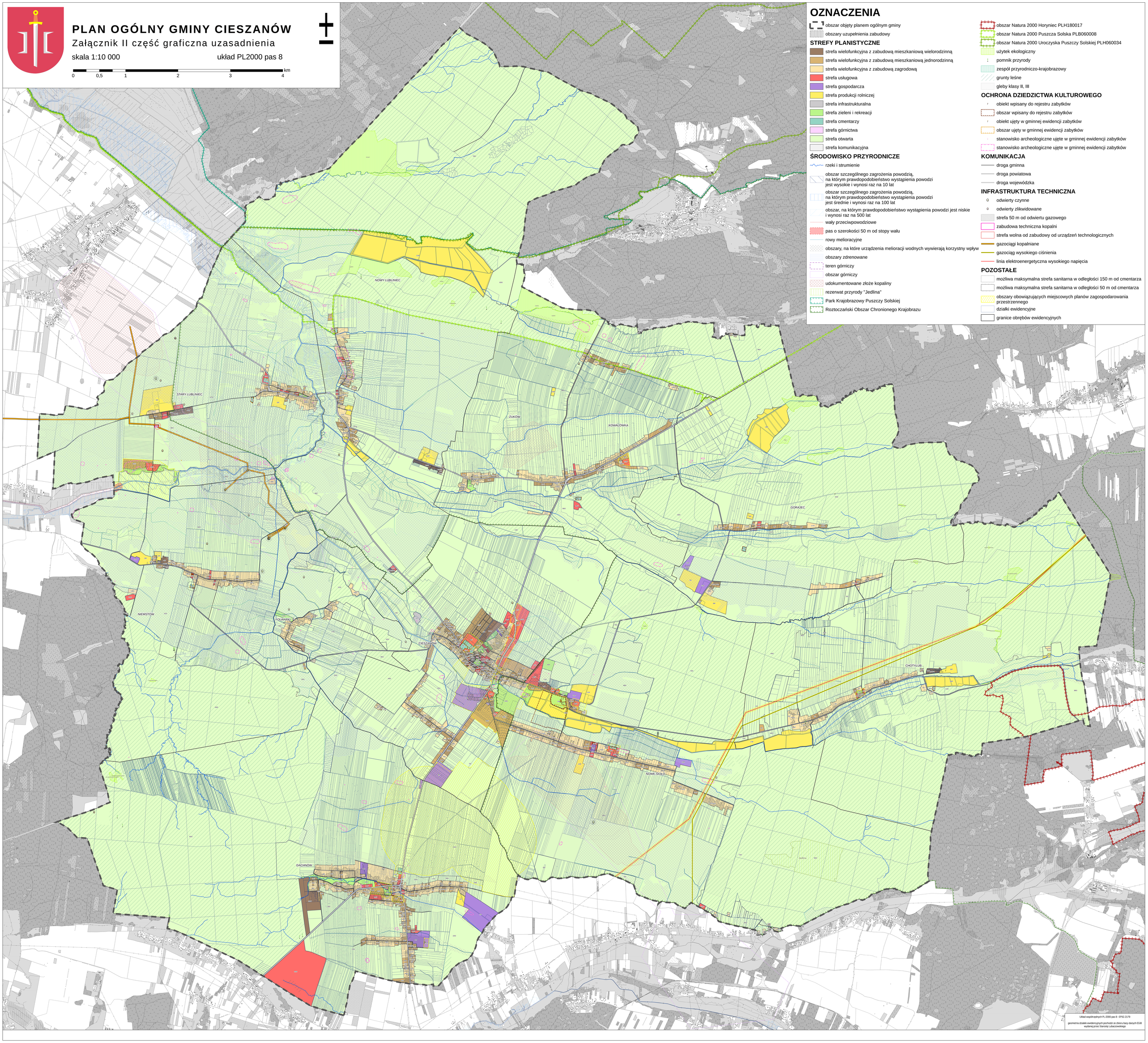

OZNACZENIA

- obszar objęty planem ogólnym gminy
- obszary uzupełnienia zabudowy

STREFY PLANISTYCZNE

- strefa wielofunkcyjna z zabudową mieszkaniową wielorodzinną
- strefa wielofunkcyjna z zabudową mieszkaniową jednorodzinną
- strefa wielofunkcyjna z zabudową zagrodową
- strefa usługowa
- strefa gospodarcza
- strefa produkcji rolniczej
- strefa infrastrukturalna
- strefa zieleni i rekreacji
- strefa cmentarzy
- strefa górnictwa
- strefa otwarta
- strefa komunikacyjna

ŚRODOWISKO PRZYRODNICZE

- rzeki i strumienie
- obszar szczególnego zagrożenia powodzią, na którym prawdopodobieństwo wystąpienia powodzi jest wysokie i wynosi raz na 10 lat
- obszar szczególnego zagrożenia powodzią, na którym prawdopodobieństwo wystąpienia powodzi jest średnie i wynosi raz na 100 lat
- obszar, na którym prawdopodobieństwo wystąpienia powodzi jest niskie i wynosi raz na 500 lat
- wały przeciwpowodziowe
- pas o szerokości 50 m od stopy wału
- rowy melioracyjne
- obszary, na które urządzenia melioracji wodnych wywierają korzystny wpływ
- obszary zdrenowane
- teren górniczy
- obszar górniczy
- udokumentowane złoże kopaliny
- rezerwat przyrody "Jedlina"
- Park Krajobrazowy Puszczy Solskiej
- Roztoczański Obszar Chronionego Krajobrazu
- obszar Natura 2000 Horyniec PLH180017
- obszar Natura 2000 Puszcza Solska PLB060008
- obszar Natura 2000 Uroczyska Puszczy Solskiej PLH060034
- użytek ekologiczny
- pomnik przyrody
- zespół przyrodniczo-krajobrazowy
- grunty leśne
- gleby klasy II, III

OCHRONA DZIEDZICTWA KULTUROWEGO

- obiekt wpisany do rejestru zabytków
- obszar wpisany do rejestru zabytków
- obiekt ujęty w gminnej ewidencji zabytków
- obszar ujęty w gminnej ewidencji zabytków
- stanowisko archeologiczne ujęte w gminnej ewidencji zabytków
- stanowisko archeologiczne ujęte w gminnej ewidencji zabytków

KOMUNIKACJA

- droga gminna
- droga powiatowa
- droga wojewódzka

INFRASTRUKTURA TECHNICZNA

- odwierty czynne
- odwierty zlikwidowane
- strefa 50 m od odwiertu gazowego
- zabudowa techniczna kopalni
- strefa wolna od zabudowy od urządzeń technologicznych
- gazociągi kopalniane
- gazociąg wysokiego ciśnienia
- linia elektroenergetyczna wysokiego napięcia

POZOSTAŁE

- możliwa maksymalna strefa sanitarna w odległości 150 m od cmentarza
- możliwa maksymalna strefa sanitarna w odległości 50 m od cmentarza
- obszary obowiązujących miejscowych planów zagospodarowania przestrzennego
- działki ewidencyjne
- granice obrębów ewidencyjnych

Układ współrzędnych PL-2000 pas 8 - EPSG 2179

geometria działek ewidencyjnych pochodzi ze zbioru bazy danych EGiB wydanej przez Starostę Lubaczowskiego