PLAN OGÓLNY GMINY CIESZANÓW

Załącznik I wizualizacja GML

skala 1:10 000

układ PL2000 pas 8

0 0,5 1 2 3 4 km

N

OZNACZENIA

obszar objęty planem ogólnym gminy

obszary uzupełnienia zabudowy

STREFY PLANISTYCZNE

- strefa wielofunkcyjna z zabudową mieszkaniową wielorodzinną
- strefa wielofunkcyjna z zabudową mieszkaniową jednorodzinną
- strefa wielofunkcyjna z zabudową zagrodową
- strefa usługowa
- strefa gospodarcza
- strefa produkcji rolniczej
- strefa infrastrukturalna
- strefa zieleni i rekreacji
- strefa cmentarzy
- strefa górnictwa
- strefa otwarta
- strefa komunikacyjna

POZOSTAŁE

- działki ewidencyjne

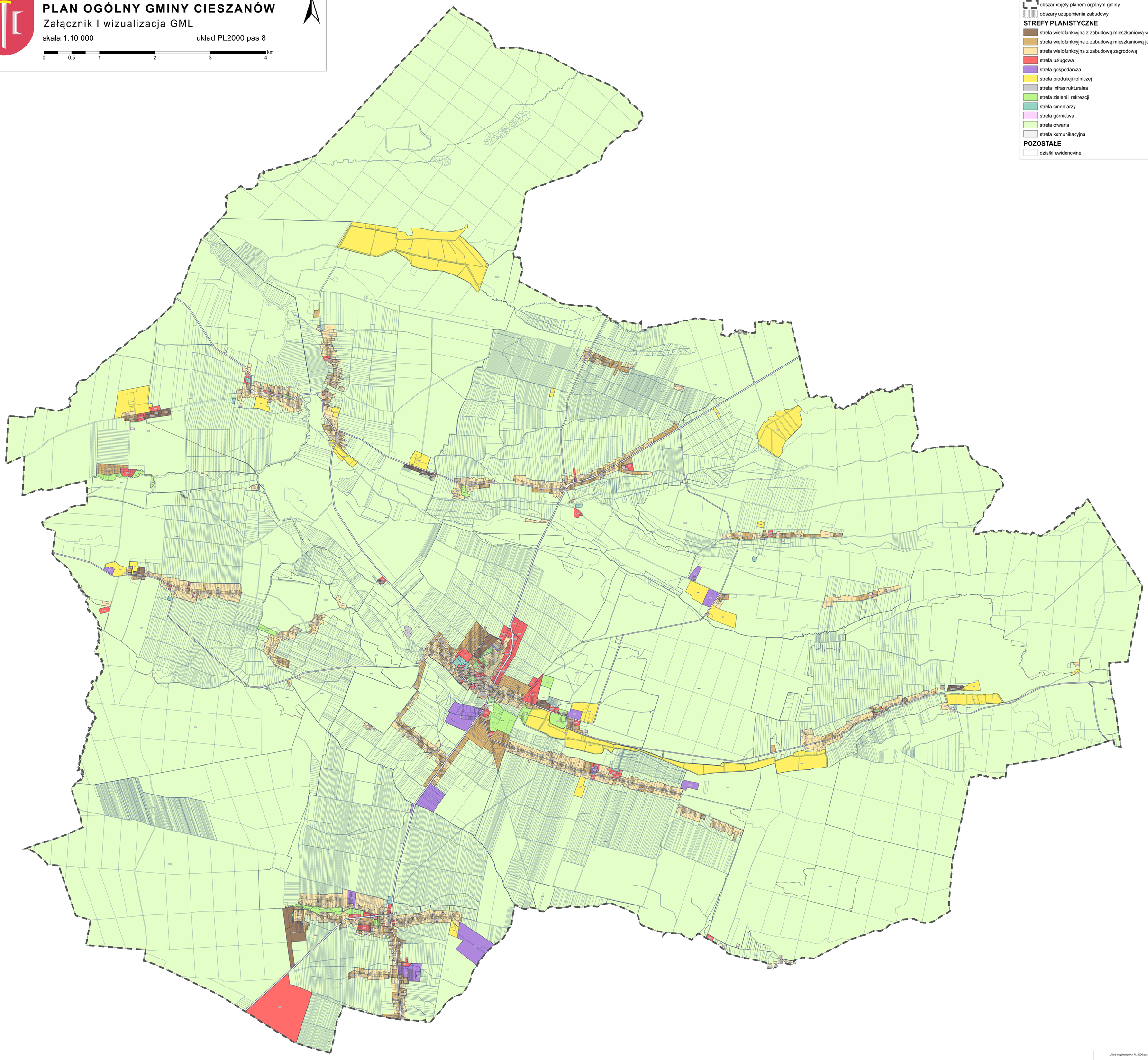

Układ współrzędnych PL-2000 pas 8 - EPSG 2179

geometria działek ewidencyjnych pochodzi ze zbioru bazy danych EGiB wydanej przez Starostę Lubaczowskiego